



Ministerio de  
**Agricultura,  
Ganadería y  
Alimentación**

PLANEAMIENTO

# Informe Semanal de Precios

Del 29 abril al  
03 de mayo  
**2024**

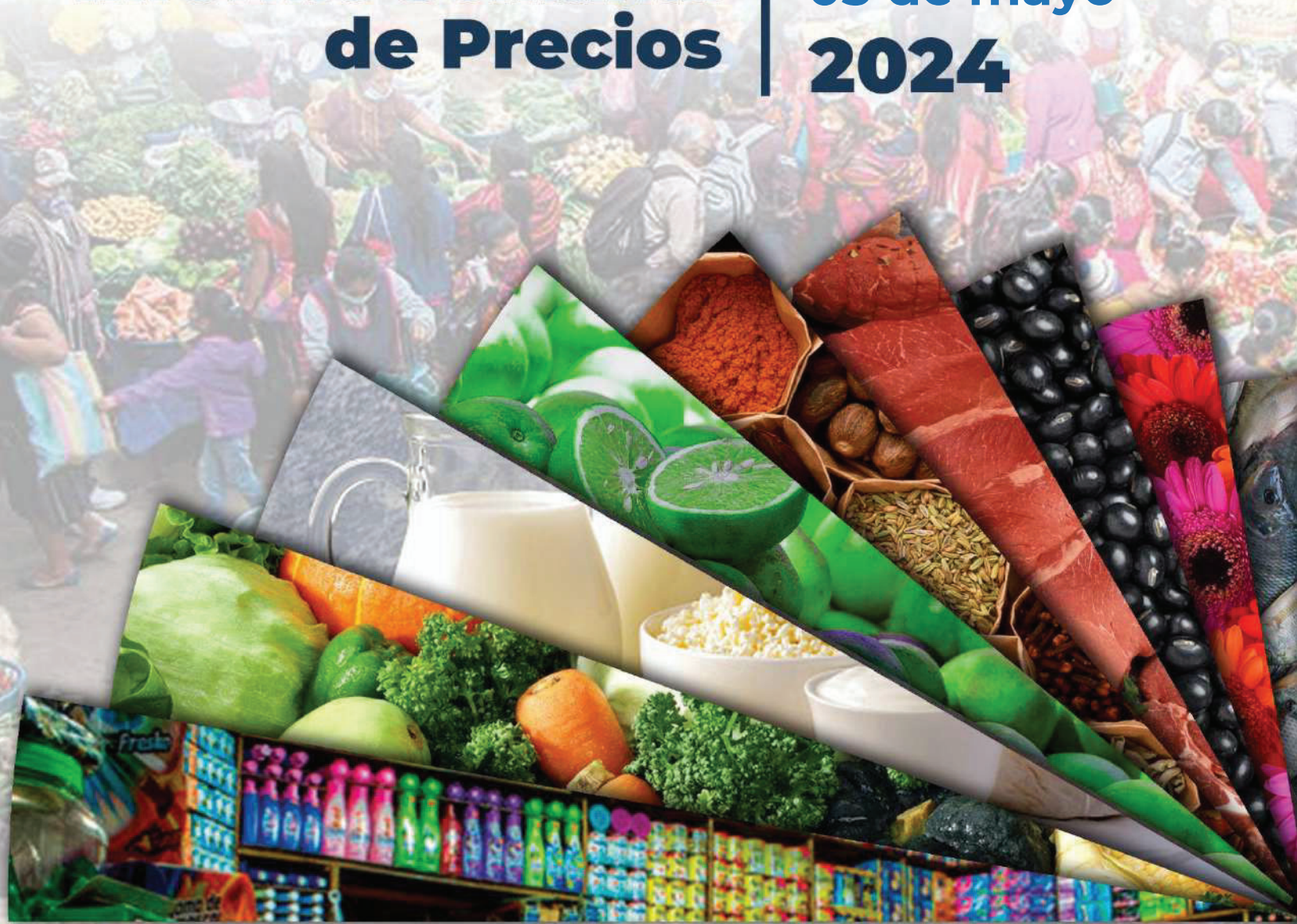

**abarrotes - vegetales - pecuarios - frutas - especias  
carnes - granos básicos - flores - hidrobiológicos**



2360 4425  
2360 4428



App  
MAGA



maga.gob.gt  
precios.maga.gob.gt



3a. Av. 8-32, zona 9,  
Ciudad de Guatemala.



infoprecios@maga.gob.gt



**Hidrobiológicos**

**Tabla 9. Precios diarios, pagado al mayorista**

Producto	Medida	Precios diarios (quetzales)					Promedio semanal (quetzales)		Rango precio modal (quetzales) 29 abr al 03 may 2024	
		29	30	1	2	3	29 abr al 03 may 2024	22 al 26 abr 2024	Mínimo	Máximo
Camarón grande, de primera con cabeza (estanque)	Quintal	3,550.00	3,550.00	SD	3,550.00	3,550.00	3,550.00	3,590.00	3,550.00	3,550.00
Camarón mediano, de primera con cabeza (estanque)	Quintal	3,050.00	3,050.00	SD	3,050.00	3,050.00	3,050.00	3,090.00	3,050.00	3,050.00
Camarón pequeño, de primera con cabeza (estanque)	Quintal	2,550.00	2,550.00	SD	2,550.00	2,550.00	2,550.00	2,590.00	2,550.00	2,550.00
Corvina entera, revuelta, de primera	Quintal	1,600.00	1,600.00	SD	1,600.00	1,100.00	1,475.00	1,340.00	1,600.00	1,600.00
Filete de corvina, de primera	Quintal	3,100.00	3,100.00	SD	3,100.00	3,100.00	3,100.00	3,730.00	3,100.00	3,100.00
Filete de dorado, de primera	Quintal	2,800.00	2,800.00	SD	3,050.00	3,050.00	2,925.00	2,933.33	2,800.00	3,050.00
Filete de róbalo, de primera	Arroba	1,675.00	1,787.50	SD	1,787.50	1,787.50	1,759.38	1,742.50	1,787.50	1,787.50
Filete de tiburón, de primera	Quintal	2,100.00	2,100.00	SD	2,100.00	2,100.00	2,100.00	2,160.00	2,100.00	2,100.00
Pargo entero, revuelto, de primera	Quintal	3,100.00	2,200.00	SD	3,050.00	3,050.00	2,850.00	3,020.00	3,050.00	3,050.00
Róbalo entero, revuelto	Quintal	3,500.00	3,500.00	SD	3,500.00	3,100.00	3,400.00	3,440.00	3,500.00	3,500.00
Tilapia grande, de primera	Quintal	1,700.00	1,400.00	SD	1,400.00	1,400.00	1,475.00	1,640.00	1,400.00	1,400.00
Tilapia mediana, de primera	Quintal	1,500.00	1,400.00	SD	1,333.50	1,333.50	1,391.75	1,460.00	1,333.50	1,333.50
Tilapia pequeña, de primera	Quintal	1,300.00	1,300.00	SD	1,250.00	1,200.00	1,262.50	1,340.00	1,300.00	1,300.00

**Fuente:** Investigación primaria de Planeamiento del Ministerio de Agricultura, Ganadería y Alimentación, investigados en el mercado "La Terminal", zona 4, Ciudad Capital. SO= Sin oferta. ND= No Disponible. SD = Sin Dato, 01 de mayo asueto por Día Internacional de los Trabajadores.